

„Gärten ohne Grenzen“ ist ein einzigartiges Netzwerk von kleinen und großen Gärten in Deutschland und Frankreich. Es hat sich zum Ziel gesetzt, die Gartentradition in Lothringen, dem Saarland und Rheinland-Pfalz neu zu beleben. Hervorgegangen ist es aus der grenzüberschreitenden Zusammenarbeit zwischen dem Saarland und dem Département Moselle. Eine Projektförderung durch die Europäische Union machte es möglich, bestehende Gartenanlagen zu überarbeiten und neue Gärten anzulegen. Heute erwarten 22 Gärten aus verschiedenen Epochen und zu verschiedenen Themen die Besucher.



GÄRTEN IN RHEINLAND-PFALZ (D):

- | | | |
|----------|---------------------------|---------|
| 1 | Zweibrücken - Rosengarten | Seite 6 |
|----------|---------------------------|---------|

GÄRTEN IM SAARLAND (D):

- | | | |
|-----------|--------------------------------------------------|----------|
| 2 | Losheim am See - SeeGarten | Seite 10 |
| 3 | Merzig - Garten der Sinne | Seite 14 |
| 4 | Perl-Borg - Römische Gärten der Villa Borg | Seite 18 |
| 5 | Beckingen - Saargarten | Seite 22 |
| 6 | Schmelz - Bäuerlicher Lehr- und Schaugarten | Seite 26 |
| 7 | Eppelborn-Dirmingen - Freizeitzentrum Finkenrech | Seite 28 |
| 8 | Karlsbrunn - Forstgarten am Jagdschloss | Seite 32 |
| 9 | Dagstuhl - Schlossgarten | Seite 36 |
| 10 | Weiskirchen - Staudengarten | Seite 40 |
| 11 | Gisingen - Duft- und Würzgarten | Seite 44 |
| 12 | Hilbringen - Garten der Begegnung | Seite 46 |
| 13 | Merzig - Pfarrgarten St. Peter | Seite 50 |
| 14 | Perl - Barockgarten | Seite 54 |
| 15 | Merzig - Paul Schneider-Skulpturen-Park | Seite 56 |

GÄRTEN IM DEPARTEMENT MOSELLE (F):

- | | | |
|-----------|------------------------------------------------|----------|
| 16 | Bitche - Garten für den Frieden | Seite 58 |
| 17 | Laquenexy - Garten der Aromen | Seite 59 |
| 18 | Metz - Botanischer Garten | Seite 60 |
| 19 | Sarreguemines - Garten der Fayencen | Seite 62 |
| 20 | Scy-Chazelles - Garten der heimischen Pflanzen | Seite 63 |
| 21 | Uckange - Garten der Spuren | Seite 64 |
| 22 | Manom - Wiesengarten am Schloss La Grange | Seite 65 |

Kulinarisches	Seite 66
---------------	----------

Programmbausteine	Seite 67
-------------------	----------



KONTAKT:

Saarschleifenland Tourismus GmbH

Torstraße 45, D-66663 Merzig
 Tel. +49 (0)68 61 / 80 47 50
 E-Mail: tourismus@saarschleifenland.de

Geschäftsstelle des Projektbüros „Gärten ohne Grenzen“

Ellerweg 11, D-66663 Merzig
 Tel. +49 (0)68 61 / 911 068, Fax +49 (0)68 61 / 911 070
 E-Mail: gog@merzig-wadern.de

Moselle Tourisme

2-4 rue du Pont Moreau – BP 80002
 F-57003 Metz cedex 1
 Tel. +33 (0)3 87 21 53 90, Fax +33 (0)3 87 37 58 84
 E-Mail: contact@moselle-tourisme.com

PIKTOGRAMME:

- | | | | |
|--|--------------------------------------------|--|-------------------|
| | Vollständig
behindertengerechter Zugang | | Führungen |
| | Teilweise
behindertengerechter Zugang | | Shop |
| | Parkplätze | | Veranstaltungen |
| | Bus Parkplätze | | Pflanzenverkauf |
| | Café / Kiosk | | Bildungsprogramme |
| | Restaurant | | Toiletten |
| | Hunde willkommen | | Facebook Seite |



RosenGarten Zweibrücken

1 Rosengarten | Zweibrücken (D)

Seit über 110 Jahren blüht im RosenGarten Zweibrücken Gartenkultur auf höchstem Niveau. Die denkmalgeschützte Anlage zählt zu den größten Rosengärten Deutschlands und wurde von der World Federation of Rose Societies mit dem Award of Garden Excellence ausgezeichnet – eine internationale Ehrung für besonders herausragende Rosengärten.

Mehr als 45.000 Rosen in rund 1.500 Sorten entfalten sie hier ihre Pracht im Zusammenspiel mit Stauden, Bäumen und Gehölzen. Sitzplätze, Pergolen und Lauben, eingebettet in die thematischen Pflanzungen, laden zum Verweilen ein und machen den Garten zu einem Ort der Ruhe und Inspiration.

Von Frühjahr bis Herbst gibt es nicht nur Gartenkultur, auch Konzerte, Lesungen und Märkte fügen sich harmonisch in die Gartenlandschaft ein und schaffen ein Erlebnis, das Natur, Geschichte und Lebensfreude verbindet.

Kontakt:

Rosengarten Zweibrücken
Rosengartenstraße 50, 66482 Zweibrücken
+49 (0)6332 / 921 23 02 ganzjährig
+49 (0)6332 / 921 26 11 Saison/Kasse
rosengarten-zweibruecken@ubzzw.de
www.rosengarten-zweibruecken.de

Eintritt:

Erwachsene: 5,50 €, Erwachsene mit Ermäßigung: 3,50 €, Kinder und Jugendliche (6 bis 17 Jahre): 2,50 €, Kinder bis 6 Jahre: frei, Familienkarte: 15,00 €, Feierabend-/Sonnenuntagsticket: 4,00 €, Gruppen pro Pers.: 4,50 €, Hunde: 2,00 €

Öffnungszeiten:

Saisonbeginn bis einschl. April: 8:30 bis 18:00 Uhr
Mai bis September: 8:30 bis 19:00 Uhr
Oktober bis 1. Nov: 8:30 bis 17:00 Uhr
Jahreskartenbesitzer: ganzjähriger Zugang möglich

Gartenführungen:

Nach Vereinbarung. Anmeldung über +49 (0)6332 / 921 23 02 oder rosengarten-zweibruecken@ubzzw.de. Preis 70,- € pauschal + Eintritt
Empfehlung: max. 20 bis 25 Teilnehmer



Fläche: 45.000 m²



Rosengarten | Zweibrücken (D)

Stationen Rundweg

- | | |
|--------------------------|---------------------|
| 1 Rosenklassen | A „Schwarze Rose“ |
| 2 Duftrosen | B „Grüne Rose“ |
| 3 Hochstammgarten | C Historische Rosen |
| 4 Rhododendronwald | D Flora |
| 5 Königin & Hofstaat | |
| 6 Rosenwiese | |
| 7 Rosen unserer Nachbarn | |
| 8 Picknickwiese | |
| 9 Dahliengarten | |
| 10 Themengärten | |
| 11 English Roses | |
| 12 Sinnesgarten | |

Legende

- Eingang/Ausgang/Kasse
- nur Ausgang
- Rosenladen
- Information
- WC
- WC
- Erste Hilfe
- Bühne
- Sonnenuhr
- Café Dornröschen
- Kinderspielplatz
- Trauzimmer





2 SeeGarten | Losheim am See (D)



In Kaskaden windet sich ein blaublühender Staudenfluss vom Eingangsbereich mit Bistro hinunter zum See. Ein Meer von Blüten und Gräsern empfängt den Besucher in der jüngsten und zugleich größten Gartenlandschaft der Gärten ohne Grenzen. Auf 50.000 m² findet jeder seinen Logenplatz. Der SeeGarten befindet sich direkt am Seeufer. Ein Bachlauf, der Seerosenteich, der NABU-Naturteich und der Wasserspielplatz bringen das Element Wasser mit all seiner Vielfalt zur Geltung. Wer statt der Ruhe mehr die Bewegung sucht, durchstreift den Garten auf geschwungenen Pfaden. Ein Weg von vielen führt zum NABU-Naturgarten mit einer Reihe von Inspirationen, wie sich jeder Garten in ein naturnahes Paradies verwandeln lässt.

Kontakt:

Tourist Information
Zum Stausee 194, D-66679 Losheim am See
+49 (0)6872 / 609 260
touristik@losheim.de
www.losheim-saarschleifenland.de

Eintritt frei

Öffnungszeiten:

Ganzjährig, Uhrzeiten bitte telefonisch abfragen



Gartenführungen:

Gartenführung nach Vereinbarung
Preis: Gruppe ab 60,00 €
Reservierungen: +49 (0)6872 / 609 260 oder
unter touristik@losheim.de



Fläche: 50.000 m²



- 1 Seegartenbistro
 - 2 Adventuregolf Anlage
 - 3 Rosenterrassen
 - 4 Immergrüner Garten
 - 5 Pavillon
 - 6 Wildrosenhang
 - 7 Serpentinweg
 - 8 Douglasienhain
 - 9 Aussichtsplateau
 - 10 Ufergarten
 - 11 Seerosenbucht
 - 12 Staudenfluss
 - 13 Sommerterrassen
 - 14 Wasserspielplatz ca. 3.000 m² (kostenpflichtig)
 - 15 Wasserwald
 - 16 Liegewiesen
 - 17 Seebühne
 - 18 Beach-Volleyball
 - 19 NABU-Naturgarten (kostenpflichtig)
 - 20 Sandstrand
-  Gastronomie
 WC



3 Garten der Sinne | Merzig (D)



Einen Rausch der Sinne auszulösen – das hatten die Schöpfer dieses Gartens im Sinn. Jedes der elf von Hecken eingerahmten Gartenzimmer animiert dazu auf seine Weise. Der Duftgarten führt seine Besucher an der Nase her-um. Im Tastgarten geht es ums eigenhändige Begreifen. Im Klanggarten geben Klangobjekte den Ton an. Dem Auge wird überall etwas geboten, von gärtnerischen Raritäten im Kiesgarten bis zu den Farbkompositionen der Farbzimmer. Neuheiten, wie das Labyrinth und der Barfußpfad, eingebettet in die „Kreative Grüne Lernwelt“, erweitern das Angebot vor allem für Kinder. Hier stehen Aktivität, Kreativität und das spielerische Heranführen an die Natur im Vordergrund. Bei so vielen gärtnerischen Anreizen soll auch die Muße nicht fehlen. Planen Sie Zeit für eine Pause im garteneigenen Café ein.

Kontakt:

Garten der Sinne, Ellerweg 11, D-66663 Merzig
+49 (0)6861 / 91 10 68, gog@merzigt-wadern.de

Eintritt:

Erwachsene: 5,00 €. Ermäßigter Preis: 4,00 €. Jugendliche 12-18 J.: 2,00 €. Kinder bis 12 J. frei, Hunde: 2,50 €. Jahreskarten, Führungen auf Anfrage

Öffnungszeiten:

1. Apr. bis 14. Mai und 16. Sep. bis 31. Okt.:
Dienstag bis Freitag von 9 bis 17 Uhr sowie an den Wochenenden und Feiertagen von 10 bis 17 Uhr.
15. Mai bis 15. Sept.: Dienstag bis Sonntag von 9 bis 19 Uhr

GPS Koordinaten:

49° 27'10.43"N 6°38'58.91"O



Fläche: 32.000 m²



Garten der Sinne | Merzig (D)

- 1 Empfangsgebäude
Garten der Sinne
Bistro + Gartenshop
Geschäftsstelle des
Projektbüros
„Gärten ohne Grenzen“
- 2 Pavillon
- 3 WC
- 4 Spielplatz
- 5 Tastgarten
- 6 Wassergarten
- 7 Rosengarten
- 8 Meditationsgarten
- 9 Kreative Grüne Lernwelt
- 10 Hecken-Labyrinth
- 11 Farbgarten
- 12 Theatergarten
- 13 Frühlings- +Herbstgarten
- 14 Kiesgarten
- 15 Klanggarten mit
○ Klangobjekten
○ S1 „Kontemplation“
○ S2 „Die Welle“
- 16 Pflanzenkläranlage
- 17 Betriebsgelände



4 Römische Gärten der Villa Borg | Borg (D)



Wo sich die Römer niederließen, taten es die Pflanzen auch. So gelangten mit dem Gartenwissen aus Italien auch Samen, Reiser, Zwiebeln und Kräutertriebe in die nördlichen Provinzen. Eine gelungene Rekonstruktion dieses botanischen Erbes findet sich in den Gärten der gallo-römischen Villenanlage Borg – klar gegliedert in unterschiedlich genutzte Bereiche. Im einen erzählen in Stein gefasste Wasserbecken, Säulenhainbuchen und in geometrischen Formen gepflanzte und geschnittene Gewächse, steinerne Repliken von Marmorstatuen und hölzerne Brücken vom Luxusleben privilegierter Römer. Im anderen kündigt die Vielfalt bereits bekannter Arznei- und Küchenkräuter, Obst- und Gemüsesorten von gallo-römischer Heil- und Kochkunst. Inspiziert davon stehen Kostproben römischer Kulinarik auf der Speisekarte der Taverne.

Kontakt:

Archäologiepark Römische Villa Borg
Im Meeswald 1, D-66706 Perl-Borg
+49 (0)6865 / 911 70, info@villa-borg.de,
www.villa-borg.de oder +49 (0)6861 / 91 10 68
<https://www.facebook.com/VillaBorg/>

Eintritt:

Erwachsene: 6 €, ermäßigt: 4 € (Schüler, Studenten, Behinderte), Familien: 12 € (2 Erw. mit Kindern bis 14 Jahre), Kinder bis 6 J.: Eintritt frei, Kinder bis 14 J.: 2 €, Gruppen ab 20 Pers., pro Pers.: 3 €

Öffnungszeiten:

Di. bis So. und an Feiertagen. April bis Oktober: 10.00 bis 18.00 Uhr. Feb., März und Nov.: 11.00 bis 16.00 Uhr. Montags geschlossen. Dez. und Januar geschlossen. Themenführungen auf Anfrage

Einzig
vollständig rekonstruierte
römische Villenanlage
weltweit



Fläche: 7.000 m²

* außer im Museum

Römische Gärten der Villa Borg | Borg (D)

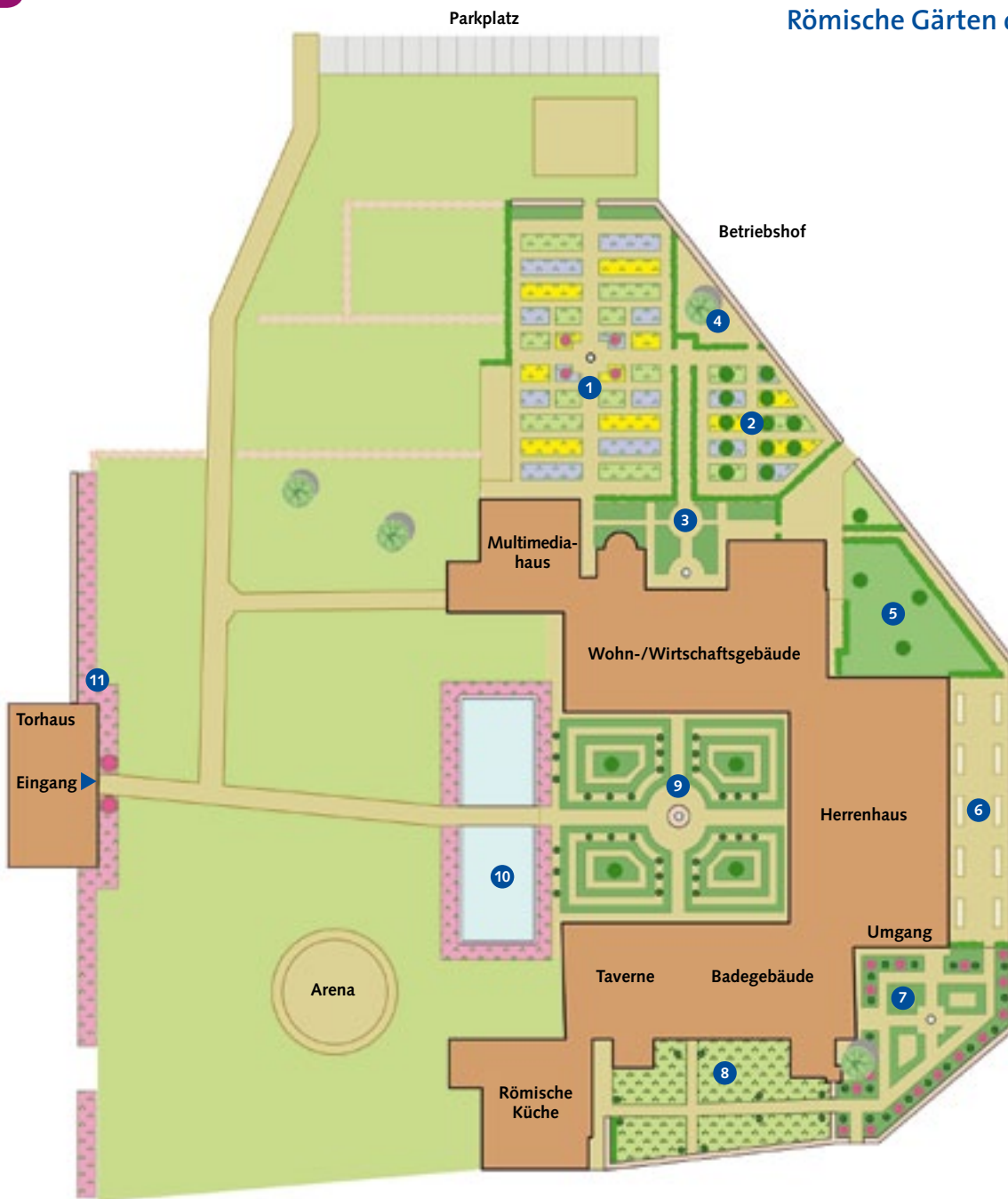

- 1 Gemüsegarten
- 2 Obstgarten
- 3 Formaler Garten
- 4 Geheimzimmer
- 5 Efeuflächen
- 6 Elblinghof
- 7 Rosengarten
- 8 Kräutergarten
- 9 Innenhof
- 10 Wasserbecken mit Rosenbepflanzung
- 11 Torhaus mit Rosen-/ Irisrabatte





NEU mit
Motorbootverleih
ab Saison 2026



5 Saargarten | Beckingen (D)



Was verbindet die Idee des Dreiländerecks mit der weiten Anlage des Saargartens bei Beckingen? Das Nebeneinander von Offenheit und Verbundenheit, Individualität und Miteinander. Weit öffnet sich der grüne Raum zur Saar hin. Diesseits und jenseits sich schlängelnder Wege ziehen Winter- oder Frühlingswiesen, mal mit wilden Narzissen, mal mit Herbstzeitlosen geschmückt, den Blick auf sich, finden Ruheplätze aus Naturstein neben Skulpturen und Landart öffentlichen Raum, wartet ein hölzernes Piratenschiff samt Leuchtturm und Picknickplätzen darauf, von Familien erobert zu werden. Aktuell finden im Saargarten noch Baumaßnahmen statt.



Lage:

Saargarten Beckingen
Bahnhofstraße, D-66701 Beckingen
+ 49 (0)6835 / 55 106 oder +49 (0)6861 / 91 10 68
gog@merzig-wadern.de



Eintritt frei

Öffnungszeiten: Ganzjährig



Fläche: 32.000 m²

* nur an der Leine!



Saargarten | Beckingen (D)

- 1 Gräserhügel
- 2 Stauden- und Gräserfelder
- 3 Frühlingswiese
- 4 Sitzreihe aus Natursteinen
- 5 Staudenbeete
- 6 Familienzone mit Spielplatz und Picknickplätzen
- 7 Gräserbeete

Skulpturen im Garten:

- 8 Evolution
- 9 Stahlskulptur
- 10 Sonne
- 11 Vertrauliches Gespräch
- 12 Verschiedene Meinungen
- 13 Dreiländereck
- 14 Miteinander
- 15 Keine Betonköpfe
- 16 Zueinander
- 17 Rotation
- 18 Stille
- 19 Die Hingucker
- 20 Tor zur Freiheit
- 21 Udelfanger Sandstein
- 22 Tor zur Freiheit
- 23 Luftharfe
- 24 Kommunikation





6 Bäuerlicher Lehr- und Schaugarten | Schmelz (D)



Die Bettinger Mühle (heute ein Kulturzentrum) in Schmelz ist Zeugnis mennonitischer Mühlen an der Prims. Der ehemalige Mühlen Garten wurde in einen Bäuerlicher Lehr- und Schaugarten umgewandelt. Neben Obst, Gemüse und Kräutern sind viele Zierpflanzen, besonders Stauden und Rosen, zu sehen. Wechselnde Bepflanzungen mit Zwiebelblumen und Sommerfior lassen den Garten zu jeder Jahreszeit aufblühen. Zu sehen sind weiter ein Hochbeet, ein Schaubienenkasten sowie zahlreiche Nisthilfen für Vögel und Insekten.

Kontakt:

Verband der Gartenbauvereine SAL / RLP e.V.
Hüttersdorfer Straße 29, D-66839 Schmelz
+49 (0)6887 / 90 32 999
sal-rlp@gartenbauvereine.de
www.gartenbauvereine.de

Eintritt frei

Öffnungszeiten: Ganzjährig
Der Garten ist frei zugänglich.



Garten-Mühlen-Führungen:

Nach Vereinbarung. Gruppenführung 50,00 € (bis 25 Teilnehmer). „Offene“ Führungen von Mai bis Oktober am 1. Sonntag im Monat, 10.00 Uhr, 3,00 € pro Person, Kinder 1,00 €



Fläche: 700 m²



7 Freizeitzentrum Finkenrech | Dirmingen (D)



Das Freizeitzentrum Finkenrech öffnet seinen Besuchern die Pforte zu wunderschönen Garten(t)räumen. Neben dem romantischen Rosengarten und dem Asiatischen Garten mit Kiesflächen und Wasserspielen bieten noch weitere Themengärten inspirierende Anregungen für Hobbygärtner und einen Ort zum Wohlfühlen und Entspannen. Ebenso begeistern die besonders schönen und seltenen Bäume in der Anlage. Verschiedene bedrohte Haustierrassen haben im Rahmen eines nachhaltigen Beweidungsprojekts hier ein neues Zuhause gefunden. Für Kinder bieten ein großer Abenteuerspielplatz mit barrierefreien Elementen sowie ein Bolzplatz genügend Platz für sorgloses Spielen in der Natur. Im Hotel-Restaurant Botanico Finkenrech können sich die Gäste mit saisonalen und regionalen Gerichten kulinarisch verwöhnen lassen. Von März bis Oktober begeistern Gruppenführungen und Kinderprogramme die Besucher. Das vielfältige Jahresprogramm mit Festen, Musikveranstaltungen, Workshops und Führungen macht Finkenrech das ganze Jahr über für Groß und Klein zu einem lebendigen und sehenswerten Ort.

Lage:

Freizeitzentrum Finkenrech
Tholeyer Str. 50, D-66571 Eppelborn-Dirmingen
Telefon +49 (0)6821 / 972920
info@finkenrech.de, www.finkenrech.de



Eintritt frei

Öffnungszeiten: Ganzjährig, 24 Stunden



Fläche: 60.000 m²

- | | | | |
|----|----------------------|----|-----------------------------------------------------------------------------------------------|
| 1 | Gartenzimmer | 25 | Zackelschafe |
| 2 | Asterstraße | 26 | Imkerlehrstand |
| 3 | Staudenstraße | 27 | Tiergehege mit Kaninchen, Walliser Schwarzhalbziegen, Quessant-Schafen, Poitou- und Hauseseln |
| 4 | Gräserbeet | 28 | Bouleplatz |
| 5 | Kletterrosenmarkaden | 29 | Geologischer Lehrpfad |
| 6 | Kiesgarten | 30 | Spielplatz mit barrierefreien Spielgeräten und Barfußpfad |
| 7 | Duftgarten | 31 | Grillhütte |
| 8 | Hortensien | 32 | Bolzplatz |
| 9 | Waldgarten | 33 | Freischach |
| 10 | Rhododendren | 34 | Picknickwiese |
| 11 | Asiatischer Garten | 35 | Wildblumenwiese während der Sommermonate |
| 12 | Bambushain | 36 | Lesecke |
| 13 | Bauerngarten | 37 | Fahrad-Stellplatz |
| 14 | Arzneipflanzengarten | 38 | Start Wander- und Spazierwege |
| 15 | Rosengarten | 39 | Betriebshof |
| 16 | Obstlehrgarten | 40 | Info-Point |
| 17 | Senkgarten | 41 | Zentrum, Treffpunkt für Gartenführungen und Kinderprogramm |
| 18 | Tulpenbaum | 42 | Hotel-Restaurant Botanico Finkenrech |
| 19 | Blauglockenbaum | | Rollstuhlgerechte Wege |
| 20 | Taschentuchbaum | | |
| 21 | Amberbaum | | |
| 22 | Mammutbaum | | |
| 23 | Hängebuche | | |
| 24 | Lebkuchenbaum | | |





8 Forstgarten am Jagdschloss | Karlsbrunn (D)



Fürst Ludwig von und zu Nassau-Saarbrücken ließ das Jagdschloss in Karlsbrunn zwischen 1769 und 1786 als Jagdresidenz erbauen. Nach der Besetzung des Anwesens durch französische Revolutionstruppen erhielt das Terrain als Wohnsitz späterer Förster und als Forstgarten eine neue Bestimmung. Beide Traditionen leben im heutigen Gartenensemble wieder auf: im alten Baumbestand, in rekonstruierten Wegebeziehungen, in Mauer- und Stufenanlagen sowie im Serpentinweg, der zum Ruhepavillon, zu weiteren Aussichtspunkten und bis zum höchsten Punkt des sehenswerten Gartens führt.

Lage:

Forstgarten Karlsbrunn
Schloßstr. 14, D-66352 Großrosseln
+49 (0)6898 / 449-0 oder +49 (0)6861 / 91 10 68
gog@merzig-wadern.de



Eintritt frei

Öffnungszeiten: Ganzjährig



Fläche: 10.000 m²



Forstgarten am Jagdschloss | Karlsbrunn (D)

- 1 Historisches Torzimmer
- 2 Jagdschloss Karlsbrunn
inklusive Trauzimmer
- 3 Grünes
Veranstaltungszimmer
- 4 Intensiver Gartenteil
mit historischem
Baumbestand, Gehölzen,
Stauden und Gräsern
- 5 Wiese
- 6 Pavillon
- 7 Extensiver Gartenteil
Serpentinenweg mit
Aussichtsplateaus



9 Schlossgarten | Dagstuhl (D)



Malerisch, wie mit feinen Pinselstrichen in die Landschaft getupft, wirkt der barocke Garten von Schloss Dagstuhl. Kein Wunder. Geht er doch auf die Gemälde der Gräfin Oktavie de Lasalle zurück, die seine Gartenkunst in mehreren Motiven festgehalten hat. Ein Anziehungspunkt unter vielen sind die mit Rosen und Clematis bewachsenen Pflanzobelisken im Zentrum der auf zwei Ebenen symmetrisch angeordneten und von Hecken gesäumten Staudenbeete.

Kontakt:

Schlossgarten Dagstuhl
Oktavie-Allee, D-66687 Wadern-Dagstuhl
+49 (0)6861 / 91 10 68 oder +49 (0)6871 / 50 70
gog@merzig-wadern.de



Eintritt frei

Öffnungszeiten: Ganzjährig



Fläche: 1.500 m²

Schlossgarten | Dagstuhl (D)

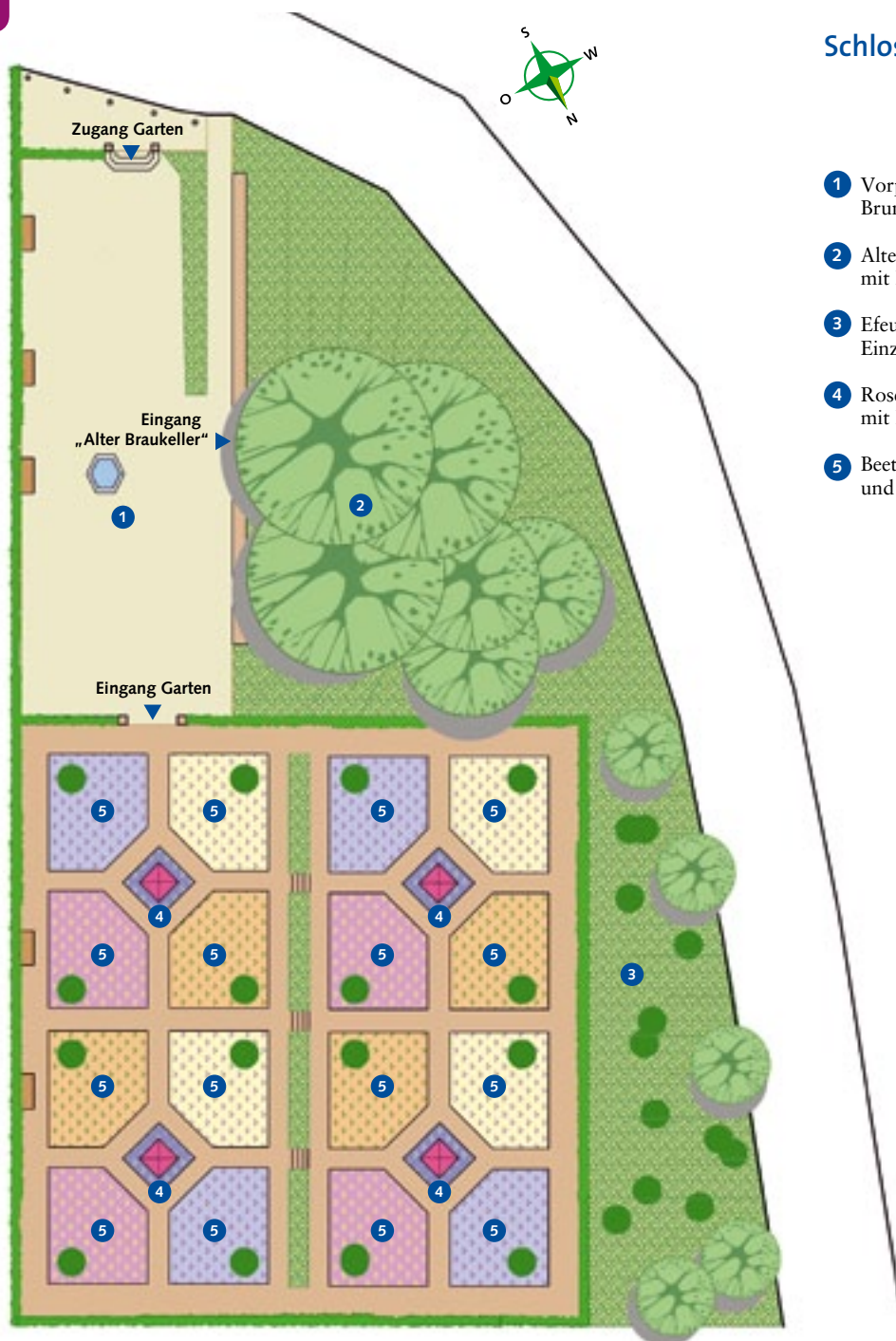

- 1 Vorplatz mit Brunnenanlage
- 2 Alter Baumbestand mit Efeuunterpflanzung
- 3 Efeufläche mit Einzelgehölzen
- 4 Rosenobelisk mit Lavendel
- 5 Beete mit Stauden und Gehölzen



10 Kurparkgarten | Weiskirchen (D)



Ganzjährig reizvoll präsentiert sich der Staudengarten von Weiskirchen mit stets wechselnden Ansichten. Von April bis Oktober beherrscht üppige Blütenpracht das Bild. Im Winter dominieren eher scherenschnittartige Konturen, wenn sich verschiedenste Blattstrukturen, Gräser und bizarre Samenstände im Winterlicht abzeichnen. An die 10.000 Pflanzen, darunter 350 verschiedene Bäume, Sträucher und Stauden – von Winzlingen bis zu meterhohen Giganten – erschließen sich dem Betrachter, sobald er den sanft geneigten Serpentina vom Rathaus zur Uferpromenade folgt und den blumengesäumten Kurparksee umrundet.

Lage:

Staudengarten Weiskirchen
Kirchenweg 2, D-66709 Weiskirchen
+49 (0)6876 / 709 37, gog@merzig-wadern.de



Eintritt frei

Öffnungszeiten: Ganzjährig



Fläche: 1.700 m²



- 1 Arkaden
- 2 Bäderzentrum Vitalis
- 3 Volleyball-Feld
- 4 Wohnmobil-Stellplatz
- 5 Holzbrücke
- 6 Spielplatz
- 7 Multifunktionsfeld
- 8 Minigolf-Anlage mit Sommergärtchen
- 9 Heilklima-Pavillion
- 10 Staudengarten

 WC



11 Duft- und Würzgarten | Gisingen (D)



Ein kleines Paradies, in dem es fast das ganze Jahr über blüht und duftet. Der perfekte Ort, die Seele baumeln zu lassen und bunte Pflanzenvielfalt zu genießen. Der Garten mündet in eine für den schönen Saargau typische Obstwiese. Garten, Natur und Kultur stehen am Museum Haus Saargau in einer wunderbaren Symbiose. Das lothringische Bauernhaus des Landkreises Saarlouis vermittelt ländliche Idylle und lässt Geschichte aufleben. Im Haus Saargau, dem Garten und der Obstwiese gibt es viel zu entdecken, zu erfahren und zu erleben. Dazu gehören vielfältige Veranstaltungen und Bildungsangebote. Weitere Sehenswürdigkeiten und Gastronomiebetriebe laden zum Besuch ein, Wander- und Radwege bieten sich für Ausflüge an. Haus Saargau ist mit seiner kleinen Naturpark- und Tourist-Infostelle dafür der ideale Ausgangspunkt.

Kontakt:

Haus Saargau, Duft- u. Würzgarten & Obstwiese
Zum Scheidberg 11, D-66798 Wallerfangen-Gisingen
+49 (0)6837 / 91 27 62 oder +49 (0)6831 / 444 449
haussaargau@kreis-saarlouis.de
www.rendezvous-saarlouis.de

Eintritt frei

Öffnungszeiten: Ganzjährig

Sonn- u. Feiertag, Montag bis Mittwoch:
14 bis 17 Uhr, Donnerstag u. Freitag: 10 bis 12 Uhr

Führungen:

Gruppenführungen nach Vereinbarung, außerhalb der Öffnungszeiten kostenpflichtig,
Verkostungen regionaler Produkte buchbar



Fläche: Garten 450 m², Obstwiese 1.700 m²



12 Garten der Begegnung | Hilbringen (D)



Mit vier Themengärten macht das Schmuckstück im rückwärtigen Bereich der CEB-Akademie Besuchern seine Aufwartung. Bunt geht's im Schnittblumengarten zu. Während der Mondscheingarten in Weiß, Silber und Grün eher monochrome Gelassenheit ausstrahlt. Der „Symphonie-in-Dur-Garten“ arrangiert bunte Blätter und Blüten zu einer harmonischen Farbkomposition. So wundert es nicht, dass auch der Senkgarten mit seinen Mauerformationen mehr zu bieten hat, als die sprichwörtlichen Mauerblümchen.

Kontakt:

CEB Akademie, Industriestr. 6-8
D-66663 Merzig-Hilbringen
+49 (0)6861 / 93 08 0 oder +49 (0)6861 / 91 10 68
gog@merzig-wadern.de



Eintritt frei

Öffnungszeiten: Ganzjährig

Zugang am Wochenende nur über das Tor an der rechten Gebäudeseite der CEB möglich



Fläche: 2.500 m²

* Sa. + So. nur nach
Vorankündigung



- 1 Mauergarten
- 2 Schnittblumengarten
- 3 Mondscheingarten
- 4 Sinfonie-in-Dur-Garten





13 Pfarrgarten St. Peter | Merzig (D)



Einst sicherten Pfarrgärten wie der von St. Peter aus dem 12. Jahrhundert die Lebensgrundlage des Pfarrers. Zugleich diente der Garten als Festplatz für die Feier des Schutzpatrons. Den Garten des einzigen erhaltenen romanischen Sakralbaus im Saarland rahmt eine von Efeu bewachsene Sandsteinmauer ein. Abgeschildert von kleinstädtischer Betriebsamkeit entsteht ein Ort der Kontemplation und stillen Einkehr: mit gepflegtem Schnittblumengarten, einer klassischen Obstbaumwiese und blütenreichen Staudenrabatten entlang der Wandelwege.

Lage:

Pfarrgarten Kirche St. Peter
Torstraße, D-66663 Merzig
+49 (0)6861 / 91 10 68, +49 (0)6861 / 85 330
gog@merzig-wadern.de



Eintritt frei

Öffnungszeiten:

1. April bis 31. Oktober von 10.00 bis 18.00 Uhr



Fläche: 4.000 m²

Pfarrgarten St. Peter | Merzig (D)



- 1 Spindelstrauchfläche mit Linden und immergrünen Gehölzen
- 2 Immergrünes Staudenbeet
- 3 Pfarrgärtchen (privat)
- 4 Pfarrwiese
- 5 Immergrüne Gehölze und Stauden
- 6 Obstwiese mit Frühlingsblühern
- 7 Alte Spalierobstreihe
- 8 Gehölze und Stauden
- 9 Schnittblumengarten
- 10 Immergrüne Gehölze und Stauden



14 Barockgarten | Perl (D)



Wie ein Barockschloss nicht ohne Garten, ist der Barockgarten von Perl nicht ohne das Palais von Nell, die Quirinuskapelle und die Pfarrkirche von Perl zu denken. Eins verschmilzt mit dem anderen zu einem schmu-
cken Gesamtensemble. Nach alten Plänen neu
gestaltet, verbindet sich im Barockgarten die
geometrische Strenge der Haupt- und Neben-
achsen mit dem jahreszeitlichen Farbenspiel
seiner Hecken- und Blumenornamente.

Lage:

Barockgarten Perl
Biringer Straße, D-66706 Perl
+49 (0)6861 / 91 10 68
gog@merzig-wadern.de



Eintritt frei

Öffnungszeiten: Ganzjährig



Fläche: 2.900 m²



15 Paul Schneider-Skulpturen-Park | Merzig (D)



Im Merziger Paul Schneider-Skulpturen-Park gehen Natur und Kunst eine spannende Symbiose ein. Das Arrangement verleiht beiden eine neue Qualität. Zu sehen sind Werke von Leo Kornbrust, Liselotte Netz-Paulik, Paul Schneider, Heinz Oliberius, Thomas Link, Gerard Höweler, Herbert Lankl, Maria Claudia Farina, Eileen Mac Donagh, Eberhardt Killguss, Susanne Specht und Arthur Schneider – Objekte aus Stein oder Eisen, die sich teils organisch ins Grün des gärtnerischen Konzeptes einfügen, teils bewusst abheben, um den Gegensatz von Kunst und Natur zu betonen.

Lage:

Paul Schneider-Skulpturen-Park
Torstraße 45, D-66663 Merzig
+49 (0)6861 / 91 10 68
gog@merzign-wadern.de



Eintritt frei

Öffnungszeiten: Ganzjährig



Fläche: 2.900 m²



16 Garten für den Frieden | Bitche (F)



Am Fuße der Zitadelle von Bitche gelegen, lädt dieser zeitgenössische Garten Sie ein, ein Festival thematischer und vergänglicher Kreationen zu entdecken. In einem Dutzend regelmäßig erneuerter Künstlergärten lassen Sie die Gärtner von Bitche an ihrer Welt teilhaben, in der Glas und Kristall, rustikale Pflanzen, Schmiedeeisen, Gräser und vieles mehr miteinander kombiniert werden. Der Garten für den Frieden, das Herzstück der Blumenschau „Jardins en Troc de Bitche“, lädt Sie ein, Ihren Spaziergang fortzusetzen und die Straßengärten zu entdecken, wahre Oasen der Kreativität und des Austauschs, die über die ganze Stadt verteilt sind.

Kontakt:

Garten für den Frieden
Rue Bombelles, F-57230 Bitche
+33 (0)3 87 96 00 13, mairie@ville-bitche.fr
www.ville-bitche.fr

Eintritt:

Erwachsene 6 €, ermäßigt 4 €. Kinder 7-17 J. u. Studenten 3 €, ermäßigt 2 €. Kinder bis 6 J. frei. Dauerkarte 25 €. Führung für Gruppen ab 10 Pers.: Eintritt + 4 € pro Pers.; Kombikarte für Garten u. Zitadelle möglich

Öffnungszeiten:

März bis Juni und September bis Oktober:
Dienstag bis Freitag 11-18 h, Samstag, Sonntag,
Feiertag 11-18h30, Montag Ruhetag
Juli und August: täglich 11-18h30



Fläche: 15.000 m²



17 Garten der Aromen | Laquenexy (F)



Nur 10 Minuten von Metz entfernt bieten die Obstgärten von Laquenexy eine grüne Oase der Ruhe. Inmitten eines Obstbaumgartens laden rund 20 Themengärten zum Entdecken ein. Die harmonischen Pflanzkombinationen und saisonalen Kübelanlagen liefern viele Inspirationen. Zwei zentrale Gemüsegärten zählen zu den Höhepunkten des Besuchs. Außergewöhnliche Bereiche wie der Garten der Sinne, der Garten mit essbaren Blumen oder ein Obstformen-Labyrinth machen den Rundgang zu einem Erlebnis für alle Sinne. Der Standort wurde 1904 gegründet und ist heute ein Kompetenzzentrum des Obstbaus. Die bedeutenden Apfel- und Himbeer-sammlungen gelten als nationale Referenzen.

Kontakt:

Garten der Aromen
4 rue Bourger et Perrin, F-57530 Laquenexy
+33 (0)3 87 35 01 00
jardins-fruitiers@culture.moselle.fr
www.jardinsfruitiersdelaquenexy.com

Eintritt:

7 €, ermäßigter Preis: 5 €, kostenlos für Kinder unter 12 J. Audioguide zum kostenlosen Download auf Smartphone (Französisch, Deutsch & Englisch)

Öffnungszeiten:

1. April bis 1. November: Mittwoch bis Freitag
10 bis 18 Uhr, Samstag und Sonntag 10 bis 19 Uhr.
Montag und Dienstag = Ruhetag



Fläche: 40.000 m²



18 Botanischer Garten | Metz (F)



Der ehemalige Park einer Adelsvilla in Montigny-les-Metz gelangte 1866 in den Besitz der Stadt. Sie erweiterte ihn zu einem botanischen Garten von beeindruckender Größe und Vielfalt. Exoten aus fernen Ländern wie der chinesische Ginkgobaum, der persische Flieder, kalifornische Mammutbäume und Zypressen aus den Sümpfen Louisianas wurden im ungewohnten Klima von Metz heimisch. Den Reigen der hochbetagten Riesen unterbrechen thematische Gärten zum Artenreichtum von Rosen und stark duftenden Spezies, Wasser- und Kletterpflanzen, Stauden- und Heidegewächsen. In den vom Metzener Kunstschmied Pantz gestalteten gusseisernen Gewächshäusern, den letzten sichtbaren Überresten der Metzener Weltausstellung von 1861, fühlen sich vor allem Kakteen, Orchideen und Palmen ganz in ihrem Element.

Kontakt:

Botanischer Garten, 27 ter, rue de Pont-à-Mousson
F-57950 Montigny-lès-Metz, + 33 (0)3 87 39 00 00,
espaces-verts@mairie-metz.fr
www.mairie-metz.fr

Eintritt frei

Öffnungszeiten:

Garten: Ganzjährig, ab 8 Uhr bis zur Dunkelheit
Gewächshäuser: In der Woche : 9 Uhr bis 16 Uhr
Wochenende und feiertags : 9 Uhr bis 12 Uhr
Führungen nur auf Anfrage. Parken gebührenpflichtig. Café/Getränke nur bei schönem Wetter.



Fläche: 44.000 m²

Auf Gartentour mit der GartenTour



NEU ab 7.4.2026

Das **Reisemagazin GartenTour** macht mit inspirierenden Reportagen und Gartenporträts Lust aufs Draußensein, Ideensammeln und Entspannen inmitten herrlicher Parks.

Egal ob englischer Landschaftsgarten, üppige Blumeninsel oder moderne Gartenschau für alle Generationen – die GartenTour liefert Naturliebhabern unzählige Anregungen für Entdeckungstouren in Deutschland und darüber hinaus.



Neugierig? Dann bestellen Sie die GartenTour 2026 auf www.labhard-shop.de.



19 Garten der Fayences | Sarreguemines (F)



Auf diesem Gelände direkt neben der Blies, die Deutschland von Frankreich trennt, steht alles im Zeichen von über 200 Jahren hochwertiger Keramikunst. Den Zeugen der Tradition wie Museum, Mühlsteinen oder kleinen Scherben haben Pflanzen rundherum neues Leben eingehaucht. Motive wie Pfingstrosen und Trauerkirschen inspirierten seinerzeit die Keramikmaler. Die Wurzeln von Ahornbäumen ziehen ihre Kraft aus einem Boden, den Steingutstücke zieren. Auch die „Oase im Grünen“ zitiert noch einmal die industrielle Vergangenheit, bevor sie in die romantische Flusslandschaft übergeht.

Kontakt:

Garten der Fayences, Site du Moulin de la Blies
125 avenue de la Blies,
F-57200 Sarreguemines
+33 (0)3 87 98 28 87
museum@mairie-sarreguemines.fr
www.sarreguemines-museum.eu

Eintritt:

Erwachsene 7,50 € inkl. Eintritt Museum,
ermäßigt 5,- €, Kinder unter 16 Jahre: frei

Öffnungszeiten:

1.11.-31.03.: Dienstag bis Sonntag 10-12 und 14-18 h
1.4.-31.10.: Dienstag bis Sonntag 10-18 h
Montags geschlossen (außer feiertags)



Fläche: 20.000 m²



20 Garten der heimischen Pflanzen | Scy-Chazelles (F)



In diesem Haus hat Robert Schuman seinerzeit die Vision des geeinten Europas entworfen. Dieses große Ideal vor Augen war der „Vater Europas“ dennoch wie kein anderer an der heimischen Kultur interessiert. Dieser Nutzgarten mit seinen Pflanzen im Spiel von Licht und Schatten spiegelt das wieder. Rund um das, dem ehemaligen Bewohner gewidmete Museum, gibt es alles, was ein heimischer Garten in Lothringen bieten soll. Obst- und Gemüsesorten wollen zu schmackhaften Gerichten verarbeitet werden. Das bunte Schnittblumenmeer wartet darauf, das Innere des Hauses zu verschönern. Kräuter für die sinnlichen Ergüsse der Küche schließlich verleihen dieser Hommage an die Gartenbaukultur Ostfrankreichs das Tüpfelchen auf dem „i“.

Kontakt:

Garten der heimischen Pflanzen
Maison de Robert Schuman
Site Moselle Passion du Conseil Départemental
8-12, rue Robert Schuman, F-57160 Scy-Chazelles
+33 (0)3 87 35 01 40
maison-robert-schuman@moselle.fr
www.mosellepassion.fr

Eintritt:

Garten und Museum: 5,- €. Ermäßigt: 3,50 €,
Ki. und Jugendl. bis 16 Jahre frei

Öffnungszeiten:

17.2.-15.12.: Dienstag bis Sonntag 10-13 und 14-18 Uhr
Montags und 1.5. geschlossen



Fläche: 10.000 m²



21 Garten der Spuren | Uckange (F)



Als Garten mit zweifacher Bestimmung vereint er die Erinnerung an die industrielle Vergangenheit mit dem Vertrauen in die Zukunft und die Wandlungsfähigkeit von Mensch und Natur. Den Besucher erwartet bunt durchbrochenes Grün vor den Relikten monumentaler Industriekultur. Mittendrin ein kleines Biotop, der Garten der Alchemie zu den Elementen Feuer, Erde, Wasser, Luft, ein Skulpturengarten mit bewegten Objekten und der Garten der Leichtigkeit, in dem federleichte Gräser den Ton angeben. Der Garten der Energie steht ganz im Zeichen der erneuerbaren Energien. Eine Anpflanzung von Sonnenwenden führt den Besucher von der Photovoltaik bis hin zur Lebensmittelenergie, über die Windkraft, die Hydraulik und die Geothermie... und nicht zu vergessen die menschliche Energie.

Kontakt:

Garten der Spuren, 1, rue du Jardin des Traces
F-57270 Uckange, +33 (0)3 82 86 55 96
jardindestraces@uckange.fr
www.jdtuckange.fr

Eintritt:

Erwachsene: 4,- €, Jugendliche 12 bis 17 Jahre: 3,- €
Kinder 4 bis 11 Jahre: 1,- €, Jahreskarte: 10,- €
Minderjährigen unter 16 Jahren, die sich nicht in
Begleitung einer volljährigen Person befinden, ist
der Zutritt leider untersagt.

Öffnungszeiten:

2.4. bis 1.11.: Dienstag und Freitag 10-18h30
Mittwoch, Donnerstag, Samstag, Sonntag
14-18h30



Fläche: 40.000 m²



22 Wiesengarten am Schloss La Grange | Manom (F)



Unweit des quirligen Treibens der Stadt Thionville mutet das Schloss La Grange wie eine Oase zwischen herrschaftlichem Status und landwirtschaftlicher Tradition an. Der Garten verbindet ursprünglich gebliebene Wiesen- mit Waldlandschaften, heimische Wildpflanzen mit exotischen Pflanzen und das Gebäude aus dem 18. Jahrhundert mit zeitgenössischem Gartenbau. So, als hätte hier nie jemand in die Natur eingegriffen. Schafgarbe, Schuppenköpfe, Scheinhanf oder Sonnenblumen gedeihen neben Atern, Buchs, Wolfsmilch und Lilien, ein Symbol der französischen Königsdynastien.

Kontakt:

Wiesengarten am Schloss La Grange
F-57100 Manom, +33 (0)3 82 53 85 03
info@chateaudelagrance.com
www.chateaudelagrance.com

Eintritt:

Garten + Schloss: Erwachsene: 7,50 €
Kinder bis 11 Jahre frei

Öffnungszeiten:

Schloss + Garten: Von Ostern bis 30. September
an Wochenenden und Feiertagen von 14 bis 17 Uhr
geöffnet. Im Juni, Juli und August zusätzlich jeden
Nachmittag ebenfalls von 14 bis 18 Uhr.
Schlossführungen jeweils um 17 Uhr. Führungen
für Gruppen das ganze Jahr auf Voranmeldung



Fläche: 30.000 m²



Kulinarisches



Regionale Produkte

In der Gastronomie legen wir großen Wert auf die Verwendung von hochwertigen regionalen Produkten. Unsere Initiative „Ebbes von Hei!“ unterstreicht dieses Engagement, indem sie in ausgewählten Restaurants Speisen anbietet, die ausschließlich aus Zutaten der Region zubereitet werden. Genießen Sie die authentische und frische Geschmacksvielfalt.



Brauereien

Saarländische Küche und frisch gebranntes Bier bieten die Brauhäuser in Merzig, Mettlach und Losheim am See.

Viezprobe mit Imbiss

„Viez“ ist der hiesige Apfelwein. Probieren Sie ihn bei einer Viezprobe in einem Betrieb.



Weinverkostung & Mehr

Die Region ist für ihre qualitativ hochwertigen und weit geschätzten Weine bekannt. Wir laden Sie herzlich ein, sich auf eine sensorische Reise zu begeben: Verkosten Sie die exquisiten Tropfen und erleben Sie den unverwechselbaren Charakter der Weine, die in dieser geschätzten Landschaft heranreifen.



Programmbausteine

Bereichern Sie Ihre Gartenreise mit diesen Programmbausteinen:



Gruppenführungen in den Gärten ohne Grenzen

Für Gruppen (bis 25 Personen je Gruppe) bieten wir Gartenführung mit unterschiedlicher Dauer und verschiedenen Schwerpunkten an. Preis ab 60,- Euro pauschal.



Naturwunder Saarschleife & Aussichtspunkt Cloef

Kein Wahrzeichen steht mehr für das Saarland als die Saarschleife - aussichtsreich, 365 Tage pro Jahr, kostenfrei.

Baumwipfelpfad Saarschleife

In bis zu 23 Metern Höhe über dem Waldboden schlängelt sich der Baumwipfelpfad auf 1.250 m Länge durch Buchen, Eichen und Douglasien. Höhepunkt des Pfads ist im wahrsten Sinne des Wortes der 42 Meter hohe Aussichtsturm.



Schiffahrt Saarschleife

Erleben Sie das Wahrzeichen des Saarlandes bei einer einstündigen Schifftour vom Wasser aus.

Saarschiffahrt von Mettlach nach Saarburg

Aussichtsreiche Saarschiffahrt ins malerische Saarburg - inkl. der zweithöchsten Schleuse Deutschlands.



Wassergarten der Grube Reden

In den letzten zwei Jahrzehnten hat sich das ehemalige Bergwerk schrittweise in einen überregional bekannten touristischen und ökologischen Anziehungspunkt entwickelt. Der nahe Itzenplitzer Weiher mit seinem historischen Pumpenhäuschen dient darüber hinaus als hervorragendes Erholungsgebiet für Wanderer, Radfahrer, Reiter und Angler.



Festungsstadt Saarouis

Entdecken Sie Saarouis, die Stadt des Sonnenkönigs, wo historische Festungswerke und lebendiges Kulturerbe auf moderne Lebensart treffen. Spazieren Sie durch den Stadtgarten, erkunden Sie den Großen Markt und erleben Sie kulturelle Vielfalt im Theater am Ring. Saarouis lädt ein zu einer faszinierenden Reise durch Geschichte und Gegenwart.



UNESCO-Weltkulturerbe Völklinger Hütte

Erleben Sie die Völklinger Hütte, das erste Industriedenkmal auf der UNESCO-Weltkulturerbeliste, das ein Fenster in die Ära der Hochindustrialisierung öffnet. Entdecken Sie auf einem 7.000 Meter langen Rundweg mit gut beschilderten Pfaden eine Welt aus Feuer und Eisen und tauchen Sie ein in eine faszinierende Mischung aus Kultur, Geschichte und Wissenschaft.



Bergehalde Ensdorf mit Saarpolygon

Erklimmen Sie die Bergehalde Ensdorf und erleben Sie das Saarpolygon, ein begehrtes Stahldenkmal, das je nach Blickwinkel seine Form ändert und den Wandel der saarländischen Region verkörpert. Entdecken Sie die grüne Oase mit ihrer vielfältigen Flora und genießen Sie die atemberaubende Aussicht, die sowohl Wanderer als auch Gleitschirmflieger begeistert.



Aktuelle Veranstaltungen
finden Sie auf:

www.gaerten-ohne-grenzen.de



IMPRESSUM

Herausgeber & Redaktion: Saarschleifenland Tourismus GmbH

Fotos: Saarschleifenland Tourismus GmbH, Rosengarten Zweibrücken, Touristinformation Losheim am See, Haus Saargau, Projektbüro Saar Hunsrück Steig, Brigitte Krauth, Rolf Ruppenthal, Martina Rusch, Umwelt & Freizeitzentrum Finkenreth, Christina Drumm, Gerd Wehlack, Tourismus Zentrale Saarland GmbH/Eike Dubois, Erlebnis Akademie AG/Baumwipfelpfad Saarschleife, Beatrix Leinen, Alexander M. Groß, Monika Lambert-Debonig, Andrei Lehene, Klaus Peter Kappest, Alois Schuhn, Oliver Raatz, Ville de Sarreguemines, Oliver Dietze, saarroamers - Fabian Hoppstädter, G. Ramon, Raoul Gilbert Productions Photographiques, C. Turpin Sarreguemines Tourisme, OTPB, R. Jacquot Mairie Uckange, F. Doncourt

Übersetzung: Bender & Partner Sprachendienst, Saarbrücken

Satz und Gestaltung: Eric Jacob Grafikdesign, Mettlach

Druck: Krüger Druck+Verlag GmbH & Co. KG

Wiederverwendung des Inhalts nur mit schriftlicher Genehmigung der Saarschleifenland Tourismus GmbH. Der redaktionelle Inhalt wurde sorgfältig erarbeitet. Dennoch wird für die Richtigkeit der Angaben sowie für eventuelle Druckfehler keine Haftung übernommen.

Februar 2026



Unser Service für Sie Gruppenreisen nach Maß!

SERVICE wird bei uns großgeschrieben – egal, ob Sie mit Ihrer Busgruppe, Ihrem Verein, Club oder einfach mit Gleichgesinnten unsere Region besuchen möchten.

NEU ab Saison 2026
bieten wir auch Führungen
in den Gärten an



Wir bieten Ihnen einen umfassenden Gruppenservice:

- Ausführliche Informationen und Beratung zu allen Ausflugszielen
- Organisation von Tagestouren, Mehrtagestouren, Betriebsausflügen oder Begleitprogrammen
- Reservierung von Hotels, Restaurants, Gästeführern, Besichtigungsmöglichkeiten, Schiffsfahrten etc.
- Umfangreiches Informationsmaterial

Alles selbstverständlich kostenfrei für Sie!

Zusätzlich bietet Ihnen der kostenlose Katalog Gruppenreisen Saarland eine Basis für eine attraktive Programmgestaltung.

Jetzt informieren:

Tourismus Zentrale Saarland GmbH
Tel. +49 (0)681 / 927 200, Mo–Fr 8–18 Uhr
Trierer Straße 10
66111 Saarbrücken

gruppenservice@tz-s.de
www.gruppenreisen.saarland